

COVER STORY: วันครอบครัวยุค 2024 ปิดมือถือ เปิดโลกให้ลูกอัปเดตดั่งๆ กับกิจกรรมที่ “ไปทำ ไปทำกันได้ทั้งบ้าน”

CHILLING: ป้าจ๊อบฟาร์ม One Day Family Trip สนุกเลอะ-เปอะ-ประ-สพการณที่ Pa Jeep Farm

TASTY: Moori Moori Playfarm คาเฟ่ฟลบ้านทุ่งกลางกรุงเทพฯ เด็กๆ ได้เรียนรู้รสชาติชีวิต ผู้ใหญ่ได้ฟินเฟร่อ !!!

HAPPY JOURNEY WITH BEM: BEM มอบความสุขให้ลูกค้าคนพิเศษ ป้าจ๊อบ แจกบัตรคอนฯ แบบจุกๆ !!!

Family Day

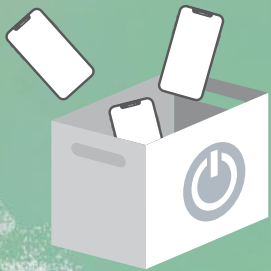

ตัดโลกโซเชียลสักพัก

เติมความรักด้วยกิจกรรมที่

ทำด้วยกันทั้งบ้าน



วันครอบครัวยุค 2024

ปิดมือถือ
เปิดโลกให้ลูกอัปเดตง่าย

กับกิจกรรมที่
“ไปทำ ไปดำกันได้ที่บ้าน”

ยุคนี้แล้วเราคงไม่ต้องมานั่งอธิบายความหมายของคำว่าครอบครัวกันละ ครอบครัว 2024 ของแท้ ต้องเน้นเล่น เน้นลุย เข้าท่อนโซโล่แบบอินโทรไม่ต้องเยอะ แต่ที่ต้องให้ความสำคัญก็คือจะเกาะจะแงะลูกๆ ออกมาจาก Smart Phone ได้อย่างไร ใ่วว่าจะไม่ให้เล่นเลย เพราะยังงโซเซียลมีเดียก็มีบทบาทกับชีวิตมาก แต่เพียงบาลานซ์หากิจกรรมที่ “ไปทำ ไปดำ” แบบรัวๆ กันได้ทั้งครอบครัว



ชวนกันวาร์ปไปคราฟต์ๆ คาเฟ่

จูงมือกันไปจับเครื่องตีมเย็นๆ ที่คาเฟ่ Art & Craft มีกิจกรรมให้ทำร่วมกันทั้งบ้าน ไม่ว่าจะเป็นเวิร์กช็อปแต่งหน้าเค้ก บันเซรามิกทำขนม และเพนต์รูปสวยๆ แต่หากยังฟินไม่สุดอยากไปฉ่ำกับงานอาร์ตแบบจุกๆ แนะนำให้นั่งรถไฟฟ้ามหานคร MRT ไปลงสถานีพหลโยธิน ที่ตอนนี้มี **Metro Art Series 4.2** แสดงงานศิลปะหลากหลายรูปแบบแต่มาในคอนเซ็ปต์เดียวกันคือโลกของเจ้าเหมียวสุดคิวต์ งานนี้ทาสแมวห้ามพลาด !!



แฮร์เดอะ ดริบ

อะไรบางอย่างที่เป็นความฝัน ความสนุกสุดจัดในวัยเด็ก ตัวอย่างเช่น เทียวสวนสนุกนั่งรถไฟเหาะ พวกกันไปคาเฟ่ฟาร์มเกษตรอินทรีย์ เล่นดินเล่นโคลน จับปลาจับกบ หรือแม้แต่ผู้ใหญ่บางคนที่ไม่มาแล้วไม่ยอมเปียก สงกรานต์นี้สวมหัวใจเด็กลงสนามเล่นน้ำกับลูกๆ คุณจะดูที่ดูคุณในสายตาลูกมากๆ เลยนะ



แคมป์สนุกแบบตะโกน

ขับรถออกต่างจังหวัดไปแคมป์กันคือเดอะเบสต์ นอกจากจะได้ใช้เวลาร่วมกันช่วยกันกางเต็นท์ ทำอาหารชิลฉ่ำกับธรรมชาติสวยๆ หรือจะเลือกเป็นโฮมสเตย์ซึ่งเดี่ยวนี้อีกๆ แถบฝั่งธนฯ ก็มี สะดวกสบายไปอีกแบบหากวางแผนเซอร์ไพรส์เลือกโลกเชิชนพาคุณปู่คุณย่ากลับไปจังหวัดบ้านเกิดก็จะเป็นโมเมนต์สุดพิเศษเลยนะ



ชม ชิม ซอปปแบบออฟไลน์

สำหรับครอบครัวที่มีกันแค่สองคนง่ายมากๆ ลองเปลี่ยนที่เด็ดจากโซฟาหน้า Netflix จูงมือกันเข้าโรงหนังแอร์เย็นฉ่ำชวนดูหนัง “หลานม่า” ภาพยนตร์ที่บันทึกเวลามีค่า ของสิ่งที่เรียกว่าครอบครัว ต่อด้วยไปดำตามรอยยูทูบเบอร์ชื่อดังอย่าง “โตได้พาเที่ยว” ไปชิมของอร่อย ต่อด้วยชอปปแบบออฟไลน์ได้ฟีลต่อของที่หน้าร้านดูบ้าง ปิดท้ายวันด้วยดินเนอร์สวีตๆ รับรองวันครอบครัวปีนี้จะต้องดีสุดๆ



โดโด้ พาเที่ยว



ครอบครัวตัวติดกัน... อบอุ่นคุณต้อง

หลงรัก



อะไรกันน้ำ ? ที่ทำให้ครอบครัวตัวติดกัน คุณพ่อคุณแม่ และน้องโดโต้ ไปไหนไปกัน กินเที่ยวพาทัวร์ จนโดโต้ตั้งจากช่องยูทูป “โดโต้พาเที่ยว” ขึ้นแท่นกลายเป็นขวัญใจชาวโซเชียล วันนี้ คุณพ่อปิยะ รัศมีทัต จะมาช่วยไขความลับนี้

จุดเริ่มต้นและจุดประสงค์ของการทำช่อง ?

“เริ่มจากประมาณ 5 ปีที่แล้ว ที่รู้สึกว่ไปทีไหนจะไม่ได้รับความเข้าใจ คนที่เป็นเด็กพิเศษใช้ชีวิตในสังคมลำบาก แต่ที่น่าห่วงที่สุดก็คือความรู้สึกอับอาย และเลือกที่จะเก็บลูกไว้อยู่กับบ้าน ในเมื่อเราเป็นครูทั้งคู่ก็อยากทำให้เห็นเป็นตัวอย่าง เราเริ่มเรียนรู้เทคโนโลยี ฝึกใช้โซเชียลอย่างช่องยูทูป ก็เลยปิ๊งไอเดียว่าหากเราทำช่องที่สามารถสื่อสารผ่านคอนเทนต์สนุกๆ เป็นแรงบันดาลใจให้คนทั่วไปได้ ก็เลยเป็นที่มาของช่อง “โดโต้พาเที่ยว” พาลุยครัว พาทัวร์ กิน เที่ยว แบบเรียลลิตี้ จนเป็นที่ชื่นชอบ ตอนนีไปทีไหนอย่างน้อยก็มีคนรู้จักโดโต้ และการทำช่องยูทูปก็สร้างรายได้ ดังนั้น ทั้งแรงจูงใจและจุดประสงค์ในการทำช่องก็คือเรื่องเดียวกันคือผมอยากวางแผนอนาคตไว้ให้ลูกในวันที่เราไม่อยู่ครับ”

บาลานซ์โซเชียลกับกิจกรรมในครอบครัวอย่างไรบ้าง ?

“การบาลานซ์สองเรื่องนี้แต่ละบ้านคงจะไม่เหมือนกัน ครอบครัวอื่นต้องดึงลูกออกมาจากโซเชียลเพื่อให้อยู่ในโลกแห่งความเป็นจริง แต่บ้านโดโต้ การบาลานซ์โซเชียลคือการนำเอาโซเชียลเข้ามาทำให้เกิดประโยชน์เสียมากกว่า เนื่องจากเดิมที่เราไม่ถนัดใช้โซเชียลกันเลย ผมเสียอีกที่ต้องวิ่งเข้าหาเทคโนโลยีเพื่อทำช่อง และดึงลูกออกไปทำกิจกรรมข้างนอก ร่วมกัน และนำคอนเทนต์ใส่เข้าไปในโซเชียลเพื่อสร้างประโยชน์ ทั้งกับครอบครัวและคนอื่นๆ ดังนั้น คำว่าบาลานซ์โซเชียลมีเดียวกับการทำกิจกรรมต่างๆ ของครอบครัวเป็นเรื่องดีครับ แต่ต้องวิเคราะห์สัดส่วนที่เหมาะสมว่าครอบครัวคุณต้องเติมหรือต้องตัดครับ”

พลังบวกจากพ่อแม่สร้างความแตกต่างให้ชีวิตครอบครัวอย่างไรบ้าง ?

“เราน่าจะเป็นตัวอย่างที่ดีในเรื่องพลังบวกหรือการคิดบวก เพราะการที่มีลูกเป็นออทิสติก เราต้องใช้ทั้งพลังกายและพลังใจมากกว่าครอบครัวอื่นหลายเท่า ความหวังในตัวลูกจากที่อยากให้เขาทำอาชีพดี รูปแบบความหวังวันนี้ เป้าหมายก็แค่มองเห็นพัฒนาการที่ดีของเขาในทุกๆ ก้าว วันนี้เขาเริ่มยิ้มเป็นละ...อีกวัน เขาเดินเก่ง เดินนำหน้าเราละ มาอีกวัน โดโต้เริ่มหยิบข้าวของให้เราได้ละนะ เราหันมาดีใจและมีความสุขเล็กๆ กับก้าวเล็กๆ ของเขาในแต่ละวัน เติมพลังงานชีวิตที่ดีๆ แม้เราจะไม่ได้มีลูกที่เพอร์เฟกต์ แต่ก็มีความสุขอยู่กับเราไปทุกๆ วันครับ”





One Day Family Trip

สนุกเลอะเปอะประสบการณ์ ที่ Pa Jeep Farm

ความฝันในวัยเด็กของใครหลายคน อาจเป็นอะไรๆ อย่างไม่ได้เล่นดิน เลอะโคลน จับปลาจับกบไล่ขีดธรรมชาติ ได้เวลาแล้ว เตอะ ดรีม ของทั้งคุณพ่อคุณแม่และน้องๆ ที่อยู่ในเมืองใหญ่ ให้ได้ทำกิจกรรมร่วมกัน ที่ศูนย์การเรียนรู้เกษตรอินทรีย์แห่งใหม่ใจกลางเมือง Pa Jeep Farm หรือ ป่าจิบฟาร์ม

ฟาร์มเก่า ย่านนนทบุรีแห่งนี้ จะให้น้องๆ และครอบครัวได้ปล่อยจอย ปล่อยใจรับบท "Farmer" เล่นเลอะไปกับธรรมชาติแบบไม่มีกั๊ก ประสบการณ์ อะไรที่ไม่เคยทำได้ทำ เช่น จับลูกเจี๊ยบ อุ้มแม่ไก่ เก็บไข่เป็ด แปลงร่าง เป็นเชฟบ้านทุ่งทำไข่ครกกินเอง ดำนาปลูกข้าว ฝึกลุยโคลนจับปลา จับกบ ซี่พืดควาย ทำความรู้จักไล่เดือน ผสมดินปลูกผัก คุณพ่อคุณแม่ ชวนน้องๆ หุงข้าวหม้อดิน จุดเตาถ่านโบราณ และไฮไลต์ที่ตัวตึงน้อย รอคอย คือปาร์ตี้โฟมพร้อมสไลเดอร์ งานนี้นอกจากสนุกสุดเหวี่ยง ทุกคน ในครอบครัวยังได้ทำกิจกรรมร่วมกัน ได้สานฝัน ในวัยเด็กให้เป็นจริงแถมการเดินทางก็ง่าย จัดเป็น One Day Family Trip ได้เลย



Pa Jeep Farm - ป่าจิบฟาร์ม

55/2 หมู่ 9 ถนนฉลองราชย์ ส.9 ต.บ้านใหม่ อ.บางใหญ่ จ.นนทบุรี 11140
การเดินทางหากใครมีรถส่วนตัวให้ใช้ **ทางพิเศษประจิมรัชยา ใช้ทางลาดไปบางบัวทอง** ฝั่งบนถนนกาญจนาภิเษก
จนสังเกตเห็นโชว์รูม Toyota ให้เลี้ยวซ้ายเข้าสู่ทางหลวงชนบท นนทบุรี 1009 เข้ามาสุดซอย ห้ามคลองประปาให้เลี้ยวขวา
เมื่อลงสะพานเลี้ยวซ้ายเลย (ถนนฉลองราชย์ ส.9) ตรงไปสุดทางจะเห็นป่าจิบฟาร์มอยู่ซ้ายมือ

โทร. 09 2499 8292 **เปิดบริการ** : วันเสาร์-วันอาทิตย์ รอบเช้า 09.00-13.00 น. รอบบ่าย 14.00-18.00 น. **ชวนาตัวจิ๋ว 800 บาท / ผู้ใหญ่ 250 บาท** (รวมอาหารและเครื่องดื่ม 1 มื้อ) **Instagram:** pajeeppfarm **Facebook:** CPa Jeep Farm - ป่าจิบฟาร์ม

Moori Moori Playfarm

คาเฟ่ฟาร์มบ้านทุ่งกลางกรุงเทพ

เด็กๆ ได้เรียนรู้รสชาติชีวิต
ผู้ใหญ่ได้ฟินฟร้อ !!!



แอดไลน์
รับส่วนลด



10%

เมื่อสั่งรายการ
อาหาร และเครื่องดื่ม
ครบ 1,000 บาท
*** หมายเหตุ ไม่สามารถ
ใช้ร่วมกับโปรโมชั่นอื่นๆ
ของทางร้านได้



Moori Moori Playfarm ฟาร์มที่มีความน่ารักกตมะตมมี
จนหลายๆ คนโดนตกจากน้องเบ็ดตัว Fat !!! ที่ทั้งเดินทั้งว่ายน้ำเล่น
เป็นเจ้าของอยู่ในคาเฟ่ท่องเที่ยว ซึ่งหลายๆ คนเดาว่าพิกัดน่าจะตั้ง
อยู่ต่างจังหวัดแน่ๆ แต่ผิดจ้า !!! เพราะฟาร์มฟลทอ่งทุ่งแห่งนี้
อยู่ใกล้ๆ แคนวอลจันท์นี่เองจ้าาาๆ

ครอบครัวไหนที่เดือนนี้ยังไม่แพลนไปต่างจังหวัด บอกเลยว่าที่นี่เหมาะมาก เพราะมีอะไรให้
ทำด้วยกันได้ทั้งบ้านเยอะไปหมด แถมฟลไม่ต่างกับ ตจว. เลย มีทุ่งหญ้าเขียวๆ ให้น้องๆ วิ่งเล่น
ชวนกันให้อาหารสัตว์ เก็บไข่ ทำขนม พิซซา ระบายสี หรือมกิจกรรมเสริมทักษะ
อีกเพียบ ส่วนของอาหารในฟาร์มเขาก็มี Fat Duck Cafe & Restaurant
ที่คอยให้บริการเสิร์ฟอาหารอร่อย ปลอดภัย ไม่ใส่ผงชูรส Must Try Menu
ที่ไม่ควรพลาดก็คือ เต้าหู้เย็น สูตรมูริมูริ เนื้อหนึบกำลังดี ราดด้วยซอส
สูตรเฉพาะของทางร้าน และ หมูทอดสูตรอามา เนื้อนุ่มๆ หมักด้วย
ซอสสูตรลับของร้านนำมาทอดกรอบนอกนุ่มในดีต่อใจฟินทุกคำ
แถมยังมีเมนูอื่นๆ อีกเพียบให้เลือกอร่อยแบบจุจุกๆ



บอกต่ออีกหน่อย
หากมาสงกรานต์นี้
เด็กๆ จะได้สนุกกับ
Kids Water Fight
Festival 2024 พร้อม
ได้รู้จักประเพณีไทย
สงกรานต์ รดน้ำดำหัว
ผู้ใหญ่ สร้างเจดีย์ทราย
พายเรือข้ามน้ำรับขวัญ
ในวันปีใหม่ไทยอีกด้วย



Moori Moori Playfarm

432/8 ถนนวอลจันท์ แขวงวอลจันท์ เขตบึงกุ่ม กรุงเทพฯ การเดินทางใช้ **ทางพิเศษศรีรัช ไปยังทางพิเศษฉลองรัช ใช้ทางออก 14**
สู่ถนนประดิษฐ์มนูธรรม แล้วไปต่อยังถนนวอลจันท์ พิกัดจะอยู่ระหว่างซอย 36 และ 38 หน้าโครงการมีสุกี้จินดา ตรงเข้ามาสุดโครงการ
จะเจอทางเข้า Moori Moori Farm



โทร. 0 2101 4258 **เปิดบริการ** : วันจันทร์-วันศุกร์ เวลา 10.30-18.00 น. วันเสาร์-วันอาทิตย์ เวลา 10.30-20.00 น. (ทุกวัน)
Instagram: moori_moori_playfarm **Facebook:** Moori Moori Playfarm

 TAKE A REST

แอดไลน์
รับส่วนลด



5%

สำหรับ
การจอง 1 คืน

10%

สำหรับ
การจอง 2 คืน

***สำหรับการจองบ้านพัก
โฮมสเตย์เท่านั้น
(ราคา 2,500 บาท)



Homestay บับ !!

จำใจมาก...ไปไม่ยากฝั่งธนฯ นี้เอง

ร้อนๆ แบบนี้ อยากไปอยู่ในบรรยากาศร่มรื่น ได้ตื่นมาท่ามกลางบ้านสวนริมน้ำคงจะฟินฉ่ำอย่างบอกใคร ผืนฟิลนี้ไม่ไกลเกินจริงเลย เพราะมีโฮมสเตย์อยู่ใกล้แค่ฝั่งธนฯ นี้เอง แถมยังเหมาะมาพักกันทั้งครอบครัวอีกด้วย

“บ้านสวนโบนัสโฮมสเตย์” อยู่ที่ดิริมคลองบางเชือกหนัง ชื่อเก๋ๆ นี้ไม่ใช่เรื่องบังเอิญเพราะเจ้าของตั้งใจนำเงินออมจากโบนัสมาลงทุนสร้างที่พักสุดน่ารักแห่งนี้ยามเกษียณ ความสุขที่ได้อยู่กับครอบครัว มีรายได้เล็กๆ น้อยๆ เรียกว่าเหมาะมากสำหรับ Family Trip ที่จะมาชิมซบสต่อริตตี้ แบบนี้



บ้านสวนโบนัสโฮมสเตย์ แบ่งเป็น 3 ส่วน โซนแรกจะพบกับ “ร้านกาแฟ

อยู่เรือโบราณ” ตรงกันข้ามจะเป็นสวนผักเกษตรอินทรีย์ปลอดสารพิษ ซึ่งที่นี่เปิดรับนักท่องเที่ยวที่จอร์มาทำอาหารไทยในสวนออร์แกนิกให้ได้เรียนรู้วิถีวิถี ครอบครัวยุคใหม่ชอบทำอาหารต้องไม่พลาดมาใช้โมเมนต์แห่งความสุขร่วมกัน ถัดมาโซนที่ 2 คาเฟ่สุดชิลที่ปกคลุมไปด้วยต้นไม้ และรายรอบไปด้วยลำคลองที่มีลมพัดเย็นสบาย และโซนสุดท้ายส่วนของโฮมสเตย์บ้าน 1 หลัง ขนาดกำลังน่ารักสำหรับ 1 ครอบครัว แบ่งออกเป็น 3 ห้องนอน หลับเย็นสบาย แล้วตื่นมาทำกิจกรรมที่เขาเตรียมไว้ให้ทำอย่างไม่เหงา เช่น นั่งเรือเที่ยวตลาดน้ำบ้านศิลปิน ถ่ายรูปพระใหญ่วัดปากน้ำ ภาษีเจริญ เที่ยวตลาดบ้านไม้ชายคลอง และกิจกรรมอื่นๆ อีกเพียบ



บ้านสวนโบนัสโฮมสเตย์

127 ซอยบางแวก 116 แขวงคลองขวาง เขตภาษีเจริญ กรุงเทพฯ สามารถเดินทางด้วยการใช้ **ทางพิเศษศรีรัช** **เชื่อมต่อกับพิเศษประจิมรัชยา** แล้วใช้ทางหลวงหมายเลข 3902 เลี้ยวซ้ายไปยังถนนบางแวก เลี้ยวซ้ายเข้าสู่ซอยบางแวก 116 เลี้ยวขวาสู่อุทยานน้ำเพ็ญ เข้าไปจนสุดซอยก็จะมีที่จอดรถไว้รองรับ

โทร. 08 1813 3877 **เปิดบริการ** : เวลา 09.00-17.00 น. (หยุดทุกวันพุธ)

Facebook: บ้านสวนโบนัส Baan Suan Bonus



BEM

มอบความสุขให้ลูกค้าคนพิเศษ

ว่ากันว่าคนไปทะเล ไม่หนีร้อน ก็หนีรัก... แต่ลูกค้า BEM ไม่ต้องหนีทั้งรักและทั้งร้อน เพราะ BEM ใจดีชวนลูกค้าสายดีมาอวดแซ่บ แจกบัตรคอนเสิร์ต “Chang Connection Presents นั้เง Beach Party and Music Festival 3 เทศกาลดนตรีและปาร์ตี้ริมทะเลที่ใหญ่ที่สุด และเผ็ชท์ที่สุดแห่งปี” ไปแดนซ์กันแบบ Nonstop รั้บลมร้อนแรก !!! ที่ชะอำ พร้อมร่วมกิจกรรมที่อัดแน่นแบบจุๆ ตลอดทั้งวัน ตั้งแต่ช่วงกลางวันไปจนถึงกลางคืน



ต่อด้วยกระแสที่แรงไม่หยุด จุดไม่อยู่กับภาพยนตร์ “หลานม่า” ที่สร้างวาระแห่งชาติจนเป็นไวรัลทั่วประเทศ BEM ขอเป็นส่วนหนึ่งเสริมสร้างพลังความรักและความอบอุ่นในครอบครัว จากโครงการ “BEM มอบความสุขให้ลูกค้าคนพิเศษ” ชวนลูกค้าผู้โชคดีหนึ่งรอบพิเศษก่อนใคร ณ เอสพลานาด ซีเนเพล็กซ์ รัชดาภิเษก พร้อมร่วมกิจกรรมลุ้นรางวัลสนุกๆ ที่ BEM เตรียมไปเซอร์ไพรส์แบบฉ่ำๆ ได้ติดมือกลับบ้านกันทุกคน บรรยากาศคอบอลฟีลลอปอู้่น กลั้มน้ำตาเป็นลิตรเอาไว้ไม่อยู่ตลอดเวลากว่า 2 ชม. จนหนังฉายจบ

สำหรับผู้พลาดจากรางวัลในกิจกรรมครั้งนี้ไม่ต้องซี๊ดพิล เพราะ BEM จะขนความสุข ส่งมอบให้ลูกค้าคนพิเศษได้ใจฟูตลอดทั้งปีนี้คอยติดตามได้ที่ Facebook: BEM Bangkok Expressway and Metro



แล้วเจอกันใหม่
ในกิจกรรมรอบหน้าคร้าบ

HAPPY JOURNEY

กาสมือยวโดนตทหนักกว่าเดิม
กับงานควิตๆ ที่เพิ่มใน

Metro Art Series 4.2



ปังไม่ไหว !!! ได้ใจคนรักเหมียว
จาก Metro Art Series 4.1

“The Untold Adventures

of Meow” ผลตอบรับ
คือดีเยี่ยมทั้งเสียง
จากโลกออนไลน์หรือ
โลกออฟไลน์ในสถานี
รถไฟฟ้า MRT พหลโยธิน
ซึ่งเป็นจุดจัดงานอาร์ต
สุดฟินที่กลายเป็นสถานที่
แวะพัก สำหรับคนรักทั้งงาน
ศิลปะและรักเหมียว กับงานอาร์ตดีๆ
ที่ถ่ายทอดโลกของเจ้าแมวน่ารัก
น่ากอดในหลากหลายลีลา



จากผลตอบรับสุดฟินนี้ทำให้เกิด Metro Art Series 4.2
ที่ได้เพิ่มเรื่องราวผ่านคาแรกเตอร์แมวเหมียว ที่ถูกถ่ายทอด
โดยศิลปินเก่งๆ ร่วม 10 ชีวิต สร้างสรรค์งานอาร์ตในหลากหลาย
รูปแบบมาจัดแสดง ตั้งแต่วันนี้ไปจนถึง 31 พฤษภาคม
2567 ให้ชมกันฟรีๆ เช่นเคย ที่สถานี

รถไฟฟ้า MRT พหลโยธิน เวลา 06.00-21.00 น.
แถมยังได้สนุกไปกับกิจกรรมต่างๆ อีกเพียบ
เช่น Art Market, Art Workshop และ Art
Activity เรียกว่าทั้งฟินทั้งฟิน ซิลๆ เฟลลิ่งๆ
เดินเล่นได้ทั้งวันไม่มีเบื่อ



Facebook:
BEM Bangkok Expressway and Metro



การใช้บันไดเลื่อนที่ไม่ปลอดภัย

ทำให้เกิดการบาดเจ็บต่อตัวท่านหรือผู้ใช้บริการท่านอื่น
Unsafe escalators usage can result in injuries.

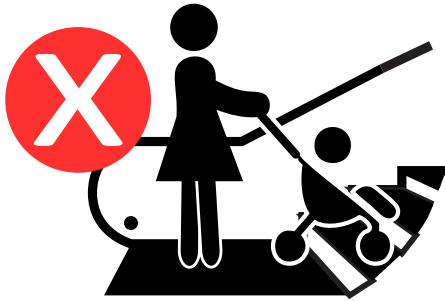

ห้ามนำรถเข็น รถเข็นเด็ก รถเข็นผู้พิการ กระเป๋าเดินทางขนาดใหญ่ วัตถุที่มีขนาดใหญ่
ขึ้นบันไดเลื่อน **กรุณาใช้ลิฟต์หรือบันไดธรรมดา**

Do not bring trolleys, baby strollers, wheelchairs, bulky baggage or any excessively large objects, on the escalator
please use an elevator or stairs.



ห้ามใช้โทรศัพท์

Do not use mobile devices.



ห้ามพิงบันไดเลื่อน

Do not lean against the sides or rest on the handrail.



ห้ามสัมผัสขอบหรือแหย่ขึ้นบันไดเลื่อน

Do not touch the edge or poke on the escalator.



กรุณาระวัง ชายกระโปรง หรือเชือกรองเท้า ขณะอยู่บนบันไดเลื่อน
Please keep loose clothing and shoelaces clear of steps and edges on the escalator.

ใช้บันไดเลื่อนปลอดภัย

กรุณาจับราวบันไดเลื่อนตลอดเวลา

Please always hold the handrail.

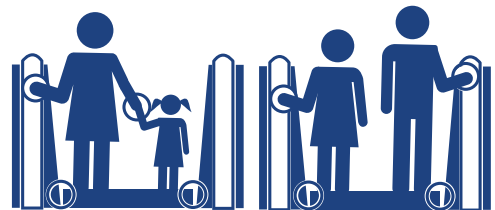

EXPRESSWAY



BLUE LINE



PURPLE LINE





คำถามประจำฉบับที่ 41
เดือนเมษายน 2567

วิธีการใช้บันไดเลื่อนที่ปลอดภัย จะต้องทำอย่างไรเอ่ย ?

ของรางวัล : บัตรโดยสารรถไฟฟ้า MRT



ส่งคำตอบได้ที่ QR Code
ตั้งแต่วันที่ - 22 เมษายน 2567
ตรวจสอบรายชื่อผู้โชคดี
ใน BEM E-Magazine ฉบับที่ 42
ประจำเดือนพฤษภาคม 2567



คำถามฉบับที่ 39

ถ้าเพื่อนๆ จะเดินทางมาที่ Metro Art ซีรีส์ 4 จะต้อง
ไปที่ MRT สถานีไหน และจะเจอรูปสัตว์เลี้ยงชนิดใดบ้าง ?
คำตอบที่ถูกต้อง คือ สถานีพหลโยธิน และจะเจอแมวแน่ๆ



รายชื่อผู้โชคดีที่ได้รับรางวัล
ของฉบับที่ 40

- | | |
|---------------------------|--------------------------|
| 1. คุณสุเทพ อัครสรินนท์ | 6. คุณธัญริตา บุญหล้า |
| 2. คุณชมพูนุท อัครสรินนท์ | 7. คุณธัชกร จันทรโคตร |
| 3. คุณวิทย์ริดา สมสุข | 8. คุณพิพัฒน์พงษ์ ศรีนวล |
| 4. คุณสุกัญญา แสงทับทิม | 9. คุณทิพยาดา ทองแก้ว |
| 5. คุณเฉลิม เอี่ยมอร่าม | 10. คุณสุกฤษพงษ์ พิลา |



ติดตาม ข้อมูลข่าวสาร



BEM Bangkok Expressway and Metro



@bemofficial



BEM Bangkok Expressway and Metro



BEM Official



BEM Bangkok Expressway and Metro



@MRT_Bangkok



www.bemplc.co.th

